

11 juillet > 30 sept. 2021

Galerie - Office de Tourisme

Exposition Serge Labégorre

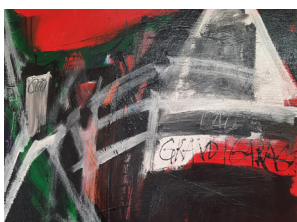
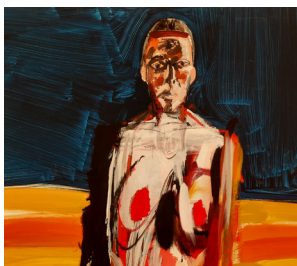
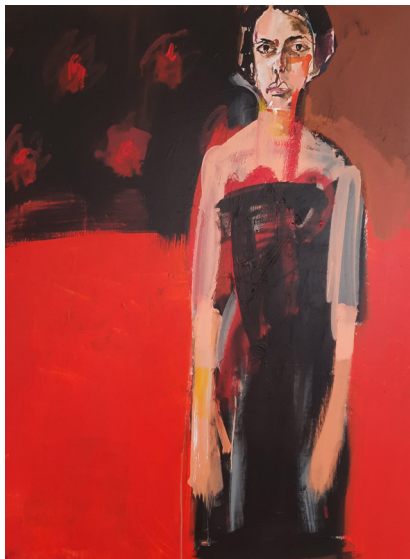

« Labégorre est à la France ce que Bacon est à l'Angleterre »

« Sans conteste la plus haute figure de l'expressionnisme contemporain de notre pays, Serge Labégorre charge ses œuvres, paysages ou portraits, d'une telle densité de vie intérieure que l'on pourrait en faire le Rembrandt de notre temps. D'une exécution pleine d'autorité, de spontanéité, sa peinture aux accents sarcastiques s'inscrit dans une figuration qui dépasse la « chose vue », transcende le réel et propulse l'œuvre dans une dimension véritablement visionnaire. »

Noël Coret

Ancien président du Salon d'Automne, historien et critique d'art, dans le cadre du lancement de la Maison Forte, centre d'art contemporain de la Vallée de l'Arve, Magland – HauteSavoie, Octobre 2019.

Natif de Talence (1932), Serge Labégorre est le dernier peintre expressionniste français. Son œuvre est connue à travers le monde. L'expressionnisme est un courant né en Allemagne au début du XX^e siècle et qui a influencé fortement la culture occidentale : peinture, musique, danse, sculpture et architecture. L'idée n'est pas de montrer le monde tel qu'il est mais de l'exprimer. C'est une invitation à ouvrir les yeux sur la vérité au-delà des apparences. Héritier de Van Gogh, ce courant a eu un impact considérable pour des artistes comme Schiele, Munch, Klimt, Bacon...

« Lorsque je vais peindre, je laisse mon cerveau accroché à la patère parce qu'alors c'est le corps qui parle ».

Serge Labégorre

> Commissaire de l'exposition :

Jean-Marc Bourry, président de l'association PAC, en lien avec Sophie Labégorre, directrice du Fonds Labégorre de Seignosse (40).

> Exposition à la Galerie de l'office de tourisme, 13 cours Foch, 13640 La Roque d'Anthéron

> Vernissage en présence de l'artiste : le samedi 24 juillet 2021 à 11h, à la galerie.